

# Módulo Internet

## :: Definição

Acesse as opções do módulo Internet clicando sobre o ícone com o desenho do globo.

Este módulo compreende as ferramentas de integração entre o SCIWin – versão CRECI, Portal do CRECI. A partir deste momento as informações que você definiu no botão internet serão enviadas.

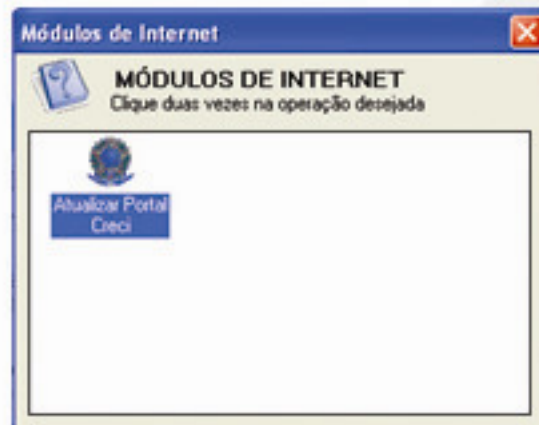

Tela geral do Módulo Internet

## :: Atualizar o Web Site

Observações importantes:

- Esta operação necessita de uma conexão ativa com a Internet.

- Verifique se os imóveis foram cadastrados de forma correta para que não haja nenhuma informação errada.

- Confira se a foto de destaque está correta, definida através do botão internet do cadastro, antes de enviá-la para o site.

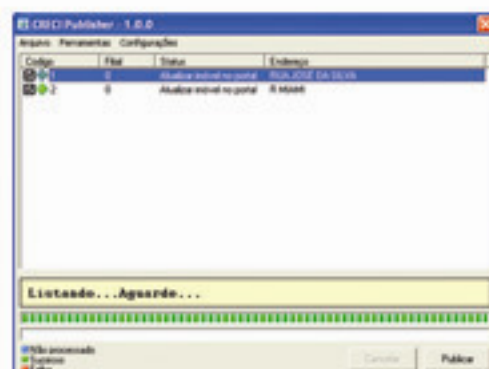

Conectando ao Web Site

## :: Suporte Técnico

O telefone para suporte técnico do SCIWin-CRECI e do Portal Imobiliário é (11) 3886-4913 e funciona de segunda a sexta das 8:30 às 16:30